



reforestation
ACTION

2020-2021

RAPPORT D'ACTIVITÉ

PRÉSERVER, RESTAURER, CRÉER DES FORÊTS



PRÉSERVER, RESTAURER, CRÉER DES FORÊTS

Date de publication : **Septembre 2021**
Directeur de la publication : **Stéphane Hallaire**
Rédaction : **Anne-Lise Avril**
Conception : **Oblique Studio**
Photos : **Reforest'Action**
Document imprimé sur papier certifié PEFC

Spécialiste de la forêt, Reforest'Action est une entreprise certifiée B Corp dont la mission est de préserver, restaurer et créer des forêts en France et dans le monde, en réponse à l'urgence climatique et à l'érosion de la biodiversité. Pour ce faire, Reforest'Action sélectionne des projets forestiers, les soutient et en assure la qualité afin de développer leur multifonctionnalité dans la durée. Depuis sa création en 2010, Reforest'Action a financé plus de 17 millions d'arbres dans 39 pays grâce à la contribution de 3 000 entreprises et de 300 000 citoyens.



Pour découvrir nos projets et nos solutions pour la forêt, rendez-vous sur : www.reforestaction.com

SOMMAIRE

06 Entretien

avec Stéphane Hallaire

07 Chiffres clés

08 Notre organisation

- Notre modèle de crowdplanting
- Notre démarche collaborative
- Notre mission en faveur des forêts
- Nos domaines d'actions
- Notre structure de coûts

19 Faits marquants

- Accélérer l'action à l'échelle mondiale : le Global Forest Summit
- Sensibiliser les citoyens aux enjeux des forêts : le Mois de la Forêt
- Mettre en place la vérification des projets : la certification Ecocert Environnement
- Renforcer le suivi et la mesure d'impact des projets : la Scorecard
- Étendre notre présence à l'international : les correspondants locaux
- Piloter la croissance de l'entreprise : la démarche Scale & Smile
- Nouer de nouvelles alliances institutionnelles : la Circular Bioeconomy Alliance

27 A la rencontre de l'équipe

- Préserver et restaurer les forêts - Thibaud Poulain
- Mobiliser les entreprises et les citoyens - Stéphanie Bonet
- Faire rayonner la cause de la forêt - Anne-Lise Avril
- Participer au dialogue international sur les forêts - Nicolas Blain

33 A la rencontre des contributeurs

- Paroles d'entreprises
- Paroles de citoyens

37 A la rencontre des porteurs de projets

- Rioterra au Brésil
- RENASCEDD en Guinée
- Yagasu en Indonésie
- Sylva Nova en Europe

41 Exposition média globale

43 Gouvernance

Ce rapport présente l'activité de Reforest'Action sur la période du 1er juin 2020 au 31 mai 2021.

ENTRETIEN AVEC STÉPHANE HALLAIRE

PRÉSIDENT-FONDATEUR DE REFOREST'ACTION

Aujourd'hui, après plus de 10 ans d'existence, qu'est-ce qui motive Reforest'Action à poursuivre ses actions et son engagement pour les forêts ?

Au cours des 10 dernières années, nous avons traversé beaucoup d'épreuves : un manque d'intérêt des décideurs pour les forêts, des difficultés dans la mise en œuvre des projets, des ennuis techniques et financiers, etc. Aujourd'hui, le monde reconnaît l'importance des forêts, leur rôle sur le climat, la biodiversité, mais aussi sur notre santé et notre bien-être. Le niveau d'engagement des entreprises et des citoyens a considérablement augmenté, ce qui nous permet désormais de mener plus de 300 projets de qualité par an dans plus de 35 pays. Notre vision initiale, permettre à chacun d'agir en faveur des forêts, prend enfin forme. Ce qui nous motive aussi est l'ampleur de l'enjeu : la déforestation continue de toucher les forêts primaires au rythme de 10 millions d'hectares par an, les besoins en restauration et plantation de forêts n'ont jamais été aussi grands. Grâce à son expérience, Reforest'Action peut contribuer grandement à cet élan collectif.

Comment résumez-vous la saison 2020-2021 ?

Cette dernière saison a été marquée par une forte

instabilité due à la pandémie de la COVID-19. Nous avons d'abord connu un ralentissement de notre activité pour ensuite vivre une accélération marquée de notre développement. Grâce à l'engagement renouvelé de nos entreprises contributrices, mais aussi des Reforest'Acteurs, nous avons ouvert de nouveaux projets dans de nombreux pays, comme la Chine, l'Afrique du Sud ou encore l'Australie. Nos effectifs ont doublé en 12 mois et nous avons désormais des correspondants travaillant pour Reforest'Action dans 10 pays. Nous avons aussi mis l'accent sur le suivi de nos projets en mettant à jour nos processus et nos indicateurs de mesure d'impact. Enfin, nous avons lancé le Global Forest Summit, véritable moment de rencontre entre les différents acteurs de la forêt dans le monde. En résumé, après une période de flottement en début de saison, notre activité s'est encore accrue aussi bien qualitativement que quantitativement.

Quelles sont les perspectives pour la saison à venir ?

Cette nouvelle saison verra se concrétiser les projets lancés l'année précédente sur le suivi des projets, la mise à jour de nos cahiers des charges et notre relation vis-à-vis des entreprises contributrices afin



de leur apporter des projets toujours plus pertinents et reliés à leur activité. De plus, nous allons répondre à l'appel de nos porteurs de projets, toujours plus nombreux, en leur apportant des outils et un soutien encore plus efficaces pour mieux les accompagner au quotidien.

Quel est votre état d'esprit face aux enjeux de la décennie ?

La décennie qui s'ouvre est pleine de défis et d'espoir. L'ONU a lancé en 2021 la Décennie de la Restauration des Ecosystèmes et Reforest'Action a souhaité répondre à cet appel en rejoignant plusieurs coalitions œuvrant activement en ce sens. Les enjeux sont significatifs mais le momentum est enfin là. Reforest'Action répondra présent pour adresser les enjeux des forêts et mettre tout son savoir-faire, son énergie et son cœur au cours des 10 prochaines années pour protéger, restaurer et planter 1 milliard d'arbres d'ici 2030. Notre ambition est de créer une génération d'entrepreneurs de la reforestation qui puisse implémenter des millions de projets de reforestation à moyen terme grâce à notre soutien et à celui de nos partenaires. ●



01 CHIFFRES CLÉS

SAISON 2020-2021



SAISON

2020-2021

7 227 853

arbres financés

425

porteurs de projets dans le monde

+ 1 227

nouvelles entreprises contributrices

+ 85 000

nouveaux citoyens contributeurs

FOCUS

PROJETS

319

projets financés

DANS 29 PAYS

sur 5 continents

Croissance réalisée sur la saison

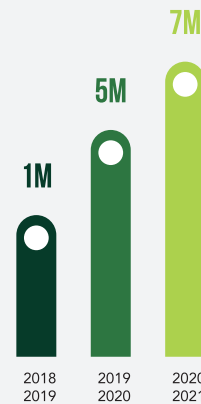
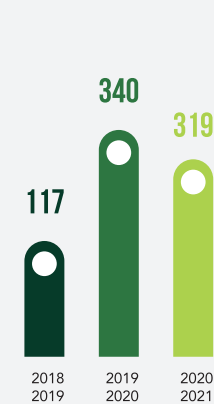
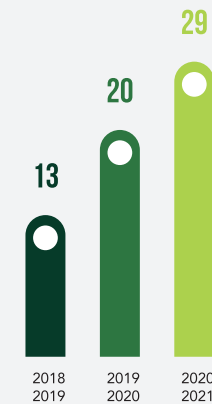
**Nombre d'arbres financés****Nombre de projets financés****Nombre de pays couverts**

Répartition des projets par continent

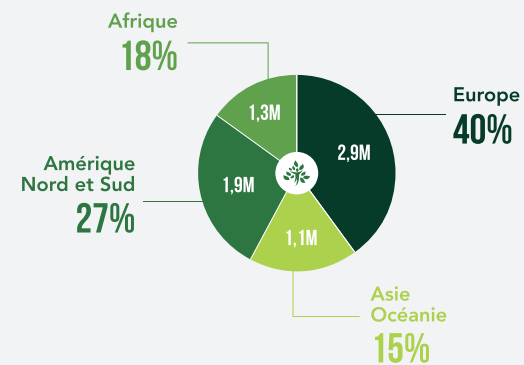

PROJETS FINANCÉS

SUR LA SAISON 2020-2021

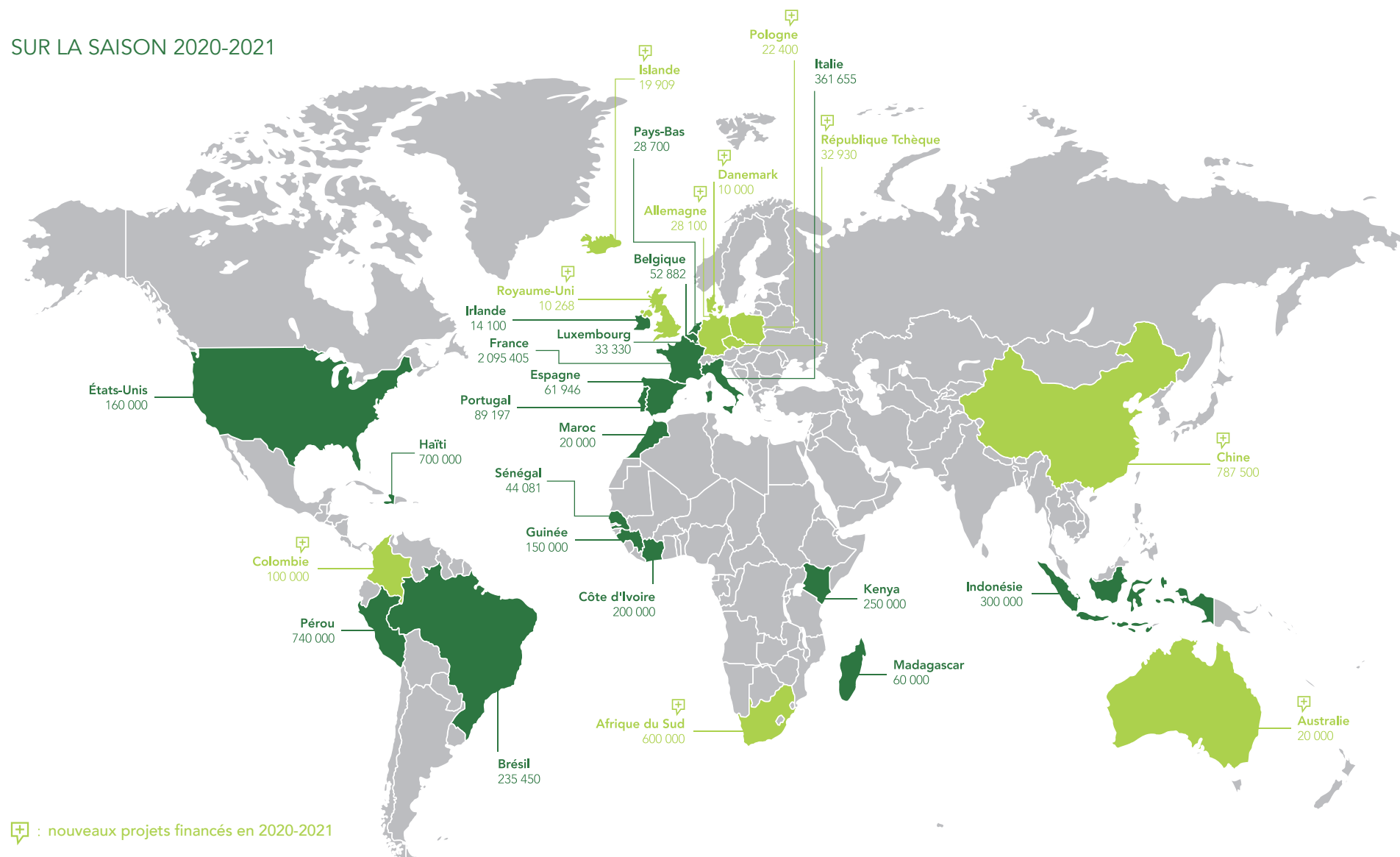



02 NOTRE ORGANISATION

SAISON 2020-2021

UN MODÈLE UNIQUE DE CROWDPLANTING

QUI PERMET D'AGIR PARTOUT ET À GRANDE ÉCHELLE

Le modèle unique de Reforest'Action permet de démocratiser la reforestation. Grâce à notre plateforme digitale de « crowdplanting », les entreprises et les citoyens ont les moyens concrets d'agir pour la forêt en finançant la plantation et la régénération naturelle d'arbres partout dans le monde. Ces financements permettent à Reforest'Action de sélectionner, soutenir et suivre dans la durée des projets forestiers avec pour objectif de développer leurs multiples bénéfices environnementaux, sociaux et économiques.



UNE DÉMARCHE COLLABORATIVE

AVEC DES PORTEURS DE PROJETS FORESTIERS LOCAUX

Afin de préserver, de restaurer et de créer des forêts en France et dans le monde, Reforest'Action sélectionne des projets forestiers, recherche des financements pour leur déploiement et en assure la qualité en lien étroit avec les porteurs de projets locaux.

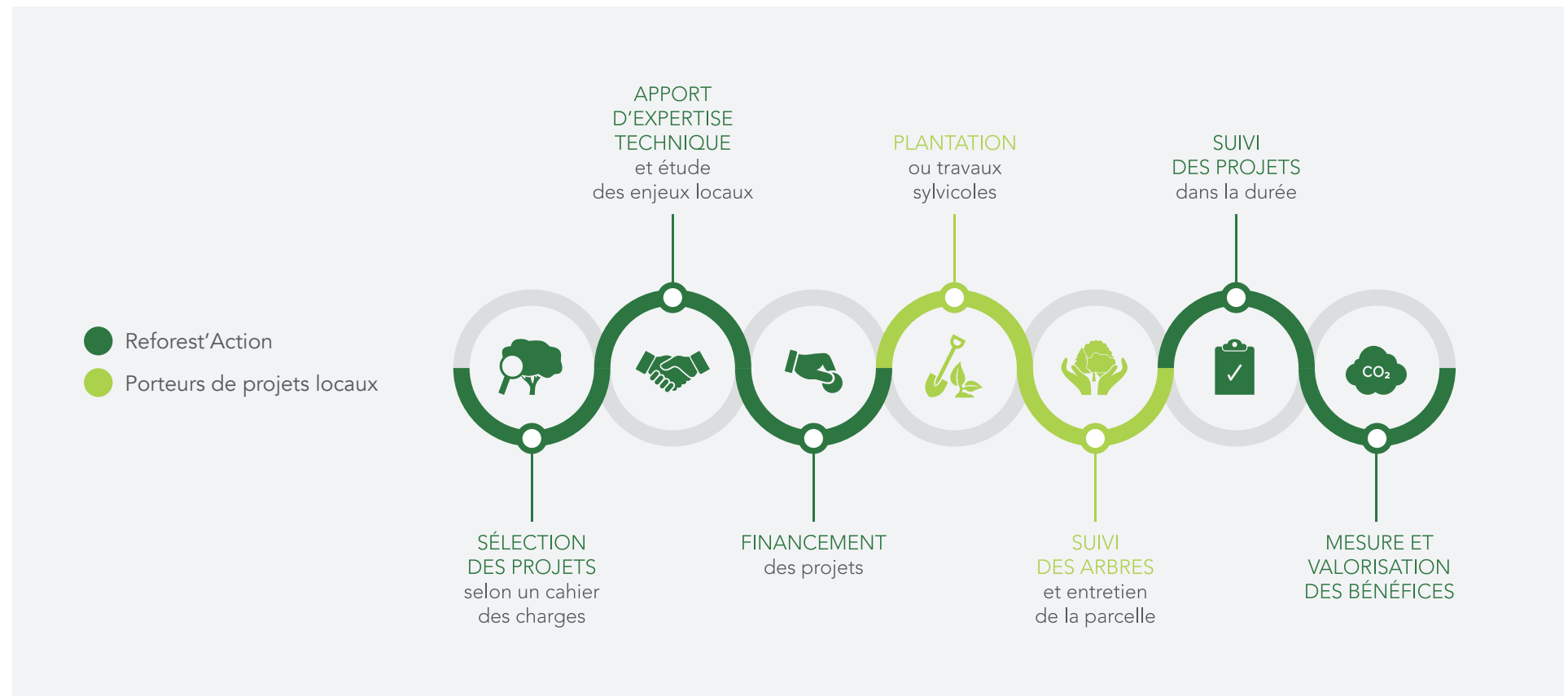

NOTRE MISSION

CONTRIBUER À LA CRÉATION DE NOUVEAUX MODÈLES DE SOCIÉTÉ DURABLE ADOSSÉS À LA FORÊT



ASSURER DES PROJETS DE RESTAURATION,

de préservation et de création de forêts de
qualité, suivis sur le long terme



ACCOMPAGNER LES ENTREPRISES

dans la réduction de leur impact sur les forêts et dans le
financement de projets forestiers adaptés à leurs besoins



OPTIMISER LES BÉNÉFICES CLIMAT, BIODIVERSITÉ ET SOCIO-ÉCONOMIQUES

pour chaque projet en intégrant pleinement
les besoins des populations locales



CRÉER UNE GÉNÉRATION D'ENTREPRENEURS DE LA REFORESTATION

par la mise en place de nouveaux projets de reforestation partout
dans le monde et la formation de ceux qui les mettent en œuvre

NOS DOMAINES D'ACTION

UNE DIVERSITÉ DE SOLUTIONS FONDÉES SUR LA FORÊT

En proposant un large panel de solutions en faveur de la préservation, de la restauration et de la plantation de forêts, Reforest'Action permet aux entreprises d'agir concrètement et de contribuer à notre objectif de planter et régénérer 1 milliard d'arbres d'ici 2030.

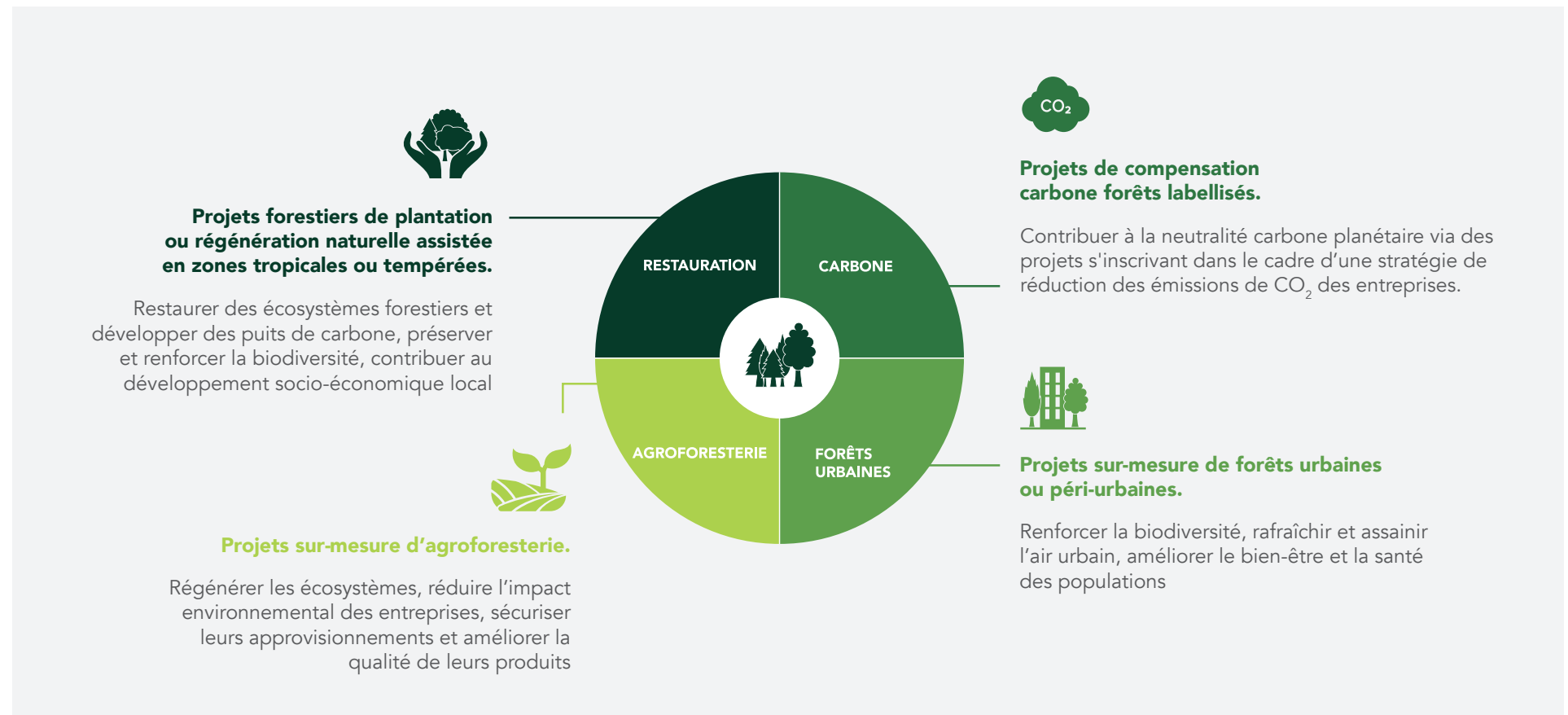

NOTRE STRUCTURE DE COÛTS

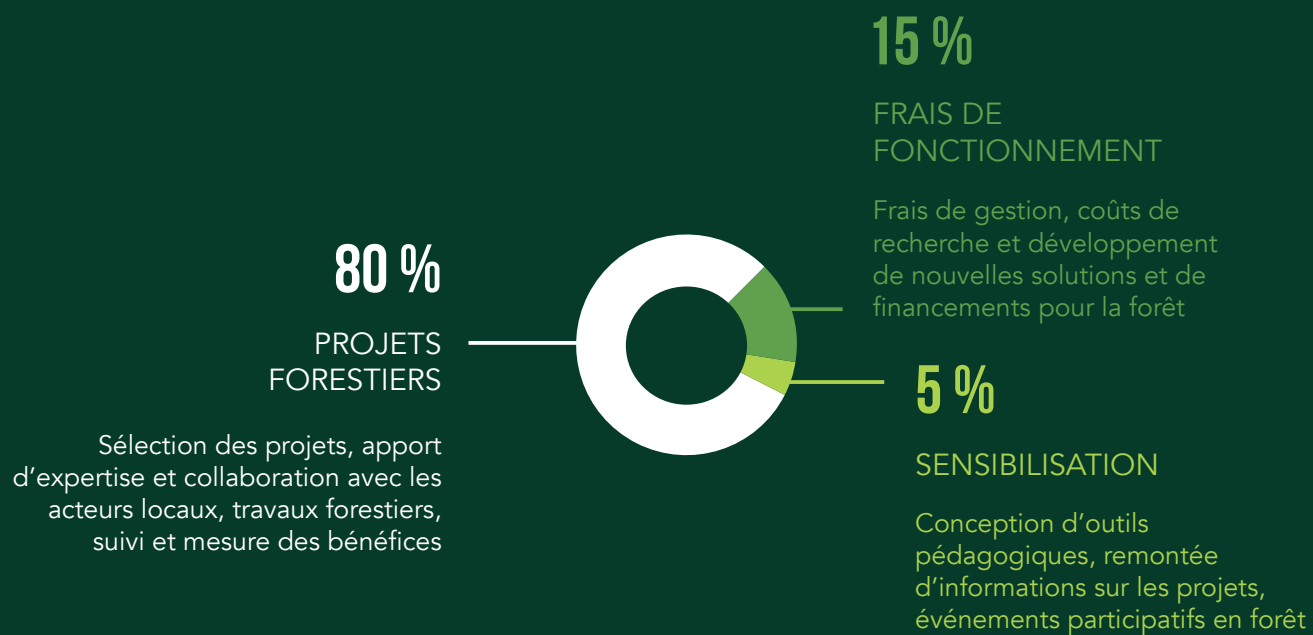



03

FAITS MARQUANTS

SAISON 2020-2021

ACCÉLÉRER L'ACTION À L'ÉCHELLE MONDIALE

LE GLOBAL FOREST SUMMIT



Co-organisé par Reforest'Action et l'Institut Open Diplomacy, ce sommet virtuel a rassemblé, le 12 mars 2021, des représentants d'organisations internationales, des membres de gouvernements, des leaders du monde des affaires, des chefs de communautés ou encore des ONG, pour appeler à une action commune en faveur des forêts et présenter

des solutions concrètes pour accélérer leur protection et leur restauration.

Parmi les invités de renom, la première édition du Global Forest Summit a réuni notamment Jane Goodall, Fondatrice de l'Institut Jane Goodall, messagère de la paix de l'ONU, Virginijus Sinkevicius, Commissaire européen à l'Environnement, Selwin

Hart, Sous-Secrétaire général pour l'Équipe de soutien sur les changements climatiques, Lord Zac Goldsmith, ministre chargé du Pacifique et de l'Environnement du Royaume Uni, ou encore le cacique Ninawa, Chef du peuple Huni Kui. Tous ont échangé, autour de cinq tables rondes, au sujet des enjeux essentiels pour les forêts et les services qu'elles nous rendent en termes de santé, de biodiversité, de climat et d'économie.

 **40**
SPEAKERS

 **10 000**
PARTICIPANTS

 **5**
TABLES RONDES

 **18 000** IMPRESSIONS

 **287 000** IMPRESSIONS

“

Aujourd'hui, nous rassemblons enfin nos cerveaux pour trouver des moyens d'agir. Pour que nous puissions laisser derrière nous un monde un peu meilleur. Réunissons-nous et disons : Oui, nous le pouvons, et oui, nous le ferons.



Jane Goodall

Fondatrice de l'Institut Jane Goodall, messagère de la paix de l'ONU

“

L'année 2021 va changer la donne. Alors que nous progressons lentement vers la fin de la pandémie, il est vital de prendre de l'élan pour faire face au chaos environnemental qui nous attend. Les forêts, en tant que solutions naturelles puissantes, sont notre meilleure alliée.



Thomas Friang

Fondateur et CEO de l'Institut Open Diplomacy

“

Les écosystèmes forestiers constituent une solution naturelle fantastique qui peut contribuer à résoudre la double crise du climat et de la biodiversité à laquelle nous sommes confrontés aujourd'hui : plaçons-les en tête de nos agendas internationaux.



Stéphane Hallaire

Fondateur et CEO de Reforest'Action

SENSIBILISER LES CITOYENS AUX ENJEUX DES FORÊTS

LE MOIS DE LA FORÊT



Depuis 2019, en mars, Reforest'Action organise une campagne de sensibilisation nationale portant sur l'importance des forêts pour le climat, la biodiversité et le développement socio-économique : c'est le « Mois de la Forêt ». En 2021, ce rendez-vous a pris encore plus d'ampleur, avec le soutien de nombreux partenaires dont : PEFC, France Nature Environnement, Fransylva, B-Lab France, ainsi que le média NRJ.

L'enjeu de cette édition était, pour la seconde année consécutive, de s'adapter au contexte sanitaire

de la pandémie de COVID-19 : les contenus de sensibilisation ont ainsi été publiés et partagés sur Internet, et les événements ont été organisés en ligne.

Parmi les temps forts :

- la publication des résultats du sondage mené par Reforest'Action et Opinion Way, « Déforestation et reforestation - les Français et leur engagement pour la forêt » ;

- un webinaire sur le thème « La Forêt, notre

alliée santé & bien-être » avec Pascale d'Erm, journaliste et auteure-réalisatrice, et Coralie Martin, chercheuse en parasitologie ;

- un challenge connecté en partenariat avec Ouilive, une façon ludique et innovante de sensibiliser et d'engager les collaborateurs des entreprises contributrices de Reforest'Action pour la cause des forêts.

Autant de supports et d'événements via lesquels nos messages de sensibilisation ont pu être diffusés très largement.

5 MILLIONS
DE CITOYENS IMPACTÉS



100 PARTICIPANTS
AU WEBINAIRE

80 PARTICIPANTS
AU CHALLENGE OUILIVE

in 
184 000 IMPRESSIONS

 
206 000 IMPRESSIONS



Solène Duvanel

Chargée de partenariats
Reforest'Action



Convaincus qu'une information juste et impactante est propice à mieux engendrer l'action, nous dédions un mois par an à des opérations de sensibilisation. L'objectif : rendre plus accessibles les enjeux liés aux forêts et faire prendre conscience à chacun de sa capacité à agir à son échelle. Grâce à l'implication de nos partenaires, le Mois de la Forêt est l'occasion de sensibiliser un public toujours plus large chaque année.

METTRE EN PLACE LA VÉRIFICATION DES PROJETS

LA CERTIFICATION ECOCERT ENVIRONNEMENT

Au-delà du développement et de la conduite de projets forestiers, Reforest'Action s'engage, auprès de ses porteurs de projets et de ses contributeurs financiers, à réaliser un suivi complet, inscrit dans la durée, des projets réalisés, afin d'assurer l'installation pérenne des peuplements forestiers restaurés ou créés. En complément de ce suivi interne, nous avons noué cette saison un partenariat avec Ecocert Environnement afin de

mettre en place la vérification de nos projets par un tiers indépendant.

Auditeur indépendant spécialiste de la certification et du contrôle de projets environnementaux, Ecocert Environnement vérifie ainsi une série de critères en se fondant sur un protocole d'échantillonnage des projets financés par Reforest'Action. Sont notamment contrôlés le nom et la localisation du

projet forestier, l'année de réalisation des travaux, les essences plantées ou régénérées, l'état sanitaire de la parcelle, le taux de survie constaté, ainsi que la réalité des financements recueillis par Reforest'Action et le respect des conditions générales de vente. A chaque visite de contrôle, les conclusions d'Ecocert Environnement sont adossées à des mesures correctives qui nous permettent de poursuivre notre démarche d'amélioration continue.



12

PROJETS AUDITÉS EN FRANCE EN 2020
DANS 4 RÉGIONS ET 8 DÉPARTEMENTS



13

PROJETS AUDITÉS EN FRANCE EN 2021
DANS 6 RÉGIONS ET 8 DÉPARTEMENTS



“

Conduites par un auditeur externe mandaté par Ecocert Environnement, ces missions de vérification ont pour objectif de valider la réussite d'un projet, notamment en termes de taux de survie des arbres et d'entretien de la parcelle, afin d'assurer l'installation d'un peuplement forestier pérenne et diversifié sur le long terme.



Augustin Lespinet

Chargé de projets forestiers
Reforest'Action

RENFORCER LE SUIVI ET LA MESURE D'IMPACT DES PROJETS

LA SCORECARD

Notre action n'a de sens que si les projets de reforestation apportent réellement les bénéfices attendus. C'est pourquoi nous attachons une importance primordiale à leur suivi dans la durée. Au vu du développement considérable du nombre de projets financés par Reforest'Action depuis 2010 et des attentes croissantes de nos parties prenantes, dans un contexte où la reforestation est devenue un véritable sujet planétaire, nous avons amorcé, en 2021, le développement d'une Scorecard visant à systématiser et standardiser la collecte et l'exploitation des données de suivi et d'impact de nos projets.

Ce processus ambitieux, qui se fonde sur la méthode formulée par l'Organisation pour l'Alimentation et l'Agriculture (FAO) dans son guide « *Le Chemin de la Restauration* » pour le recensement des priorités et des indicateurs pour le suivi de la restauration des forêts et des paysages, a été pensé en interne par notre équipe d'ingénieurs et sera mis en application dans les mois à venir à des fins de test et de consolidation. Ce déploiement sera coordonné par Reforest'Action auprès des porteurs de projets locaux et conduit sur le terrain par notre réseau international de correspondants locaux sur chacun des projets forestiers financés par Reforest'Action en zones intertropicales, avant d'être dupliqué au niveau des projets situés en zones tempérées.

La Scorecard se constitue à date d'une métabase

de 33 indicateurs de suivi et de mesure, ainsi que d'un protocole de mise en œuvre pour chacun de ces indicateurs, comprenant notamment un état initial, une fréquence de mesure, un objectif, des conditions d'utilisation et une unité de mesure pour la notation. Parmi les indicateurs retenus figurent des indicateurs de processus, qui visent à vérifier les

engagements contractuels de nos porteurs de projets locaux concernant la réalisation des projets, et des indicateurs de résultats et d'impact, qui mesurent de façon chiffrée les bénéfices (tels que le stockage du carbone, le développement de la biodiversité et l'évolution de l'opinion des communautés locales sur la restauration des forêts dégradées) des projets.

33 INDICATEURS DE SUIVI

DONT 13 INDICATEURS DE RÉSULTATS ET 20 INDICATEURS D'IMPACT



ÉTÉ 2021

DÉBUT DE LA MISE EN APPLICATION DE LA SCORECARD



Avec la Scorecard, nous voulons développer un outil pour uniformiser l'approche du suivi et de la mesure d'impact des projets financés par Reforest'Action, afin d'en garantir une approche transversale, cohérente et transparente. L'objectif ? Mieux communiquer sur leurs bénéfices et mieux les suivre dans la durée. C'est un processus d'envergure, fondé sur la rigueur et l'expertise interne de nos ingénieurs, et qui sera mis en opération sur le terrain grâce à notre réseau mondial de consultants.



Lisa Vanderheyden

Chargée de mesure d'impact
Reforest'Action

ÉTENDRE NOTRE PRÉSENCE À L'INTERNATIONAL

LES CORRESPONDANTS LOCAUX

Aspect stratégique du développement international de Reforest'Action en 2020-2021, la constitution d'un réseau de 10 correspondants dans le monde permet aujourd'hui de déployer notre expertise au plus près des zones où nous agissons et au plus près de nos porteurs de projets locaux. Ce réseau est coordonné en interne par le Pôle Forêt International de Reforest'Action.

Au-delà des apports linguistiques et culturels de chacun de ces consultants, experts de leur zone, leur présence locale nous permet, au quotidien, de gagner en réactivité sur le terrain et en agilité dans le suivi et la mesure des résultats et de l'impact des projets. Véritables ambassadeurs de Reforest'Action, tous sont dotés de compétences multiples et complémentaires dans des domaines aussi variés que la gestion

durable des forêts, la recherche et le développement, la digitalisation ou encore la télédétection. Leurs responsabilités au quotidien ? Identifier et qualifier de nouveaux projets de reforestation, conduire des missions de due diligence en amont de leur financement et de monitoring tout au long de leur conduite - et ainsi contribuer concrètement à l'atteinte de nos ambitions pour la décennie à venir.



10 CORRESPONDANTS INTERNATIONAUX DANS LE MONDE



3

EN AMÉRIQUE LATINE

3

EN AFRIQUE

4

EN ASIE



Véritables experts aux compétences complémentaires de celles de nos ingénieurs internes, nos correspondants locaux observent et nous rapportent la réalité des projets sur le terrain dans l'optique de les consolider ou de les réajuster si nécessaire. En étant solidement ancrés au cœur de leur zone, ils sont également à même d'entendre parler de nouvelles opportunités de développement de projets ou de politiques sectorielles pouvant influencer le domaine de la restauration forestière. Ils sont ainsi nos yeux, nos oreilles et nos cerveaux, sur le terrain.



Arnaud Guidal

Responsable Projets Forestiers Zones Tropicales de Reforest'Action



Enfant, j'aimais passer du temps au milieu des arbres de la ferme de mes grands-parents, où je me sentais en sécurité. En tant que correspondant international de Reforest'Action, c'est maintenant à mon tour de protéger les arbres. Mon rôle est de trouver, d'évaluer et de suivre des projets de restauration de paysages forestiers au sein des forêts tropicales menacées du Brésil.



Ricardo Gomes

Correspondant Local au Brésil

PILOTER LA CROISSANCE DE L'ENTREPRISE

LA DÉMARCHE SCALE & SMILE

Tout au long de la saison 2020-2021, Reforest'Action a agi dans un contexte de forte croissance, tant au niveau du développement de l'entreprise que de l'augmentation continue de la demande, et a su affirmer son positionnement préférentiel au sein du secteur de la reforestation. Afin de continuer à croître dans des conditions optimales, tournées vers les ressources humaines et la préservation de son ADN, Reforest'Action a initié la démarche Scale & Smile, qui favorise à la fois l'accélération opérationnelle et la conservation de pratiques cohérentes avec son identité d'entreprise attractive et socialement engagée.

L'objectif de la démarche ? Se donner les moyens de poursuivre une action à grande échelle en faveur des forêts, tout en co-construisant la transformation de l'entreprise de manière collective avec ses collaborateurs actuels et futurs. La structuration de l'activité de chaque Pôle au regard de l'ambition collective, l'adaptation de la gouvernance à la croissance de Reforest'Action et le développement d'un accompagnement en termes de ressources humaines font ainsi partie des grands chantiers qui ont été pilotés depuis janvier 2021 dans le cadre de cette démarche collaborative.

Chaque salarié de Reforest'Action y a été associé via des ateliers stratégiques collectifs afin de prendre concrètement part au changement, gagner en agilité et en responsabilité à l'échelle de l'entreprise, et développer les synergies et la transversalité entre ses différents Pôles. Parce que l'humain est au cœur de la raison d'être de Reforest'Action, un parcours d'intégration des nouvelles recrues a également été mis en place, ainsi qu'un séminaire d'entreprise annuel à vocation fédératrice. Ancrée dans le temps, cette démarche se poursuivra au cours des mois à venir pour continuer à accompagner la croissance et la structuration de Reforest'Action.

16 NOUVEAUX RECRUTEMENTS
EN 2020-2021

35 SALARIÉS EN JUIN 2021
+66% DE CROISSANCE (JUIN 2020)

PARITÉ
71% FEMMES - 29% HOMMES

32 ANS
ÂGE MOYEN

8 ATELIERS STRATÉGIQUES COLLECTIFS
CONDUITS DEPUIS JANVIER 2021



Notre raison d'être et notre cœur de métier restent identiques. La démarche Scale & Smile permet à chaque collaborateur de prendre part au changement de l'entreprise et de co-construire sa transformation.



Isabelle Dupin

Chef de Projet « Scale & Smile »
de Reforest'Action



La démarche Scale & Smile de Reforest Action illustre un accordage entre l'engagement de l'entreprise en faveur de la planète et en faveur des collaborateurs qui travaillent pour elle.



Nathalie Estellat

Accompagnatrice externe de la
transformation « Scale & Smile »

NOUER DE NOUVELLES ALLIANCES INSTITUTIONNELLES

LA CIRCULAR BIOECONOMY ALLIANCE

Prendre part au processus de changement est une priorité pour Reforest'Action : nous sommes convaincus que la restauration des écosystèmes et la réduction des gaz à effet de serre et de leur impact sur la biodiversité doit structurer notre économie future, au travers de la promotion d'un usage local, circulaire et bas carbone des ressources. Soutenue par la restauration des forêts, la bioéconomie circulaire contribue à transformer notre modèle actuel sans avenir, fondé sur les énergies fossiles, en un modèle durable qui coopère avec le vivant dans le respect des limites planétaires. C'est dans cette logique que Reforest'Action rejoint la Circular Bioeconomy Alliance (CBA) en mars 2021.

Établie en 2020 par Son Altesse Royale le Prince de Galles sous sa Sustainable Markets Initiative et coordonnée par l'European Forest Institute (EFI), la Circular Bioeconomy Alliance vise à accélérer la transformation vers une économie circulaire mondiale, basée sur une coopération avec la nature. En s'appuyant sur des écosystèmes sains et résilients, la bioéconomie circulaire a pour mission d'assurer le bien-être grâce à des services écosystémiques et une gestion durable des ressources (plantes, animaux, micro-organismes et biomasse dérivée, y compris déchets organiques). Ceux-ci sont transformés de manière circulaire en denrées alimentaires, aliments pour animaux, énergie et biomatériaux - dans les

limites écologiques des écosystèmes sur lesquels ils reposent.

En rejoignant la CBA, Reforest'Action s'engage donc à promouvoir un nouveau modèle économique et à défendre des politiques de transformation, une innovation ciblée, un accès aux financements ainsi que de nouveaux modèles commerciaux et de marchés durables. Reforest'Action entreprend également de démontrer le potentiel de la bioéconomie circulaire au travers de projets forestiers pilotes et de modules de formation afin d'accélérer les initiatives de restauration des terres.



Je suis ravi que Reforest'Action ait rejoint la Circular Bioeconomy Alliance. Organisation de premier plan dans le reboisement et la restauration des forêts au niveau mondial, Reforest'Action apportera une contribution importante pour des forêts plus nombreuses et plus saines en tant que base d'une bioéconomie circulaire, qui est alimentée par la nature et prospère en harmonie avec elle. Les idées novatrices de Reforest'Action pour soutenir un mouvement mondial d'entrepreneurs de reboisement sont une contribution majeure à la réalisation des objectifs de notre Alliance.



Marc Palahí

Coordinateur de la CBA



Innovante, la Circular Bioeconomy Alliance vise à promouvoir un développement humain en harmonie avec la nature, basé sur une économie circulaire et bas carbone qui soutient la gestion durable des ressources naturelles et la restauration des écosystèmes. Depuis son arrivée au sein de la CBA, Reforest'Action en assure le rôle de coordonnateur des projets forestiers.



Nicolas Blain

Directeur des Relations Institutionnelles de Reforest'Action



**04 À LA RENCONTRE
DE L'ÉQUIPE**



Thibaud Poulain

Responsable Projets
Forestiers Zones Tempérées

Alors que les forêts du monde représentent le premier puits de carbone terrestre et le principal foyer de biodiversité, les activités humaines continuent à les faire reculer et les aléas naturels à accentuer leur vulnérabilité face aux changements climatiques. Là où les forêts tropicales sont encore affectées par la déforestation à hauteur de 10 millions d'hectares déboisés chaque année, les forêts tempérées sont quant à elles dégradées de façon croissante par les sécheresses, les tempêtes ou encore les maladies ou les attaques d'insectes.

PRÉSERVER ET RESTAURER LES FORÊTS MONDIALES

Dans ce contexte mondial qui prête à l'urgence, l'objectif de Reforest'Action est d'étendre son modèle d'accompagnement technique et financier pour promouvoir des projets de création et de restauration d'écosystèmes forestiers. Ce modèle, qui apporte une réponse globale aux enjeux du climat et de la biodiversité, se doit d'être appliqué à l'échelle locale, en étroite relation avec les porteurs de projets et les populations. Nos actions répondent ainsi à quatre principes fondamentaux, garants de la qualité des projets forestiers financés et de l'installation pérenne des peuplements forestiers restaurés ou créés :

- L'optimisation des services environnementaux et socio-économiques rendus par la forêt ;
- La promotion et le respect de la biodiversité ;
- La coopération avec les acteurs locaux sur le terrain ;
- Le suivi des projets dans la durée.

C'est en se fondant sur ces piliers que le Pôle Forêt de Reforest'Action travaille à la recherche, à l'accompagnement et au développement de projets forestiers dont la

diversité des typologies répond à la nécessaire restauration des forêts mondiales et aux besoins des communautés locales, en faisant appel à la technique de plantation d'arbres d'essences variées ou à celle de la Régénération

Naturelle Assistée. En parallèle, notre Bureau d'Etudes permet le développement de projets carbone et la conception de projets sur mesure d'agroforesterie et de micro-forêts urbaines en collaboration avec les collectivités et les entreprises.

Afin de mener à bien ces différentes missions, le Pôle Forêt de Reforest'Action s'est renforcé, tout au long de la saison 2020-2021, de nouvelles recrues dotées de profils variés, d'expériences et de compétences complémentaires, ainsi que d'un solide réseau de correspondants internationaux. De surcroît, la consolidation de notre réseau de partenaires techniques et institutionnels nous permet de continuer à développer de nombreux nou-

veaux projets pour adresser les enjeux de la restauration des écosystèmes forestiers à l'échelle mondiale – et ce dans l'ambition de contribuer à la plantation et à la régénération d'un milliard d'arbres d'ici 2030.



Ce modèle, qui apporte une réponse globale aux enjeux du climat et de la biodiversité, se doit d'être appliqué à l'échelle locale, en étroite relation avec les porteurs de projets et les populations.



Stéphanie Bonet

Responsable
du Pôle Entreprise

Mobiliser, c'est rassembler autour d'un projet commun. En ce sens, les initiatives internationales en faveur des forêts se multiplient, comme le projet de planter 1 000 milliards d'arbres de 1T.org porté par le World Economic Forum ou encore plus récemment le Plan de 3 milliards d'arbres lancé par la Commission Européenne. Le Pôle Entreprise a pour enjeu global de contribuer significativement aux grands engagements internationaux en mobilisant massivement les entreprises de tous secteurs et de toutes tailles, ainsi que les citoyens autour de ce projet commun. Pour avoir de l'impact, il ne suffit

MOBILISER LES ENTREPRISES ET LES CITOYENS POUR LES FORÊTS

pas simplement de répondre aux sollicitations des entreprises, mais d'avoir une démarche proactive et de sélectionner les contributeurs de demain !

Mobiliser, c'est également donner du sens. Pour ce faire, le Pôle Entreprise apporte un accompagnement sur-mesure aux entreprises en identifiant les impacts de leurs activités sur la forêt, en étant à l'écoute de leurs besoins et en les synchronisant avec ceux de la forêt afin de construire une Stratégie Forêt. Tout au long de la saison 2020-2021, nous avons travaillé avec nos contributeurs sur trois axes majeurs :

- Agir sur le cœur d'activité des entreprises en développant des projets d'agroforesterie au cœur de parcelles agricoles (Ruinart, Hennessy, Kiabi...) afin notamment de sécuriser leur approvisionnement, ou encore en plantant des micro-forêts sur les sites industriels (Carrefour...);
- Agir à proximité de leurs parties prenantes en finançant des projets de restauration (Adeo, Enedis, Crédit Agricole...) afin de les fédérer autour de leurs engagements environnementaux ;

- Contribuer aux grands enjeux du climat et de la biodiversité en soutenant des projets à très fort impact sur la biodiversité ou des projets carbone certifiés VCS et Label Bas carbone (Procter & Gamble, Mint Energie, Capgemini...).



Il y a fort à parier qu'à l'avenir, la Stratégie Forêt sera une composante fondamentale de la stratégie RSE des entreprises !

Mobiliser, c'est créer un mouvement au service de tous. Le Pôle Entreprise peut s'appuyer sur les citoyens pour sensibiliser les entreprises à ce projet commun. Pour partie salariés, les citoyens sont des intra-preneurs au service de la forêt ! Ils communiquent et conscientisent de l'intérieur les entreprises au rôle qu'elles ont à jouer pour notre avenir.

Ainsi, s'engager en faveur des forêts ne doit plus être perçu comme un élément différenciant pour les entreprises mais comme une règle dont cha-

cune doit se doter. L'heure n'est donc plus à la compétition mais à la collaboration en vue d'atteindre une ambition commune. Dans ce cadre, il y a fort à parier qu'à l'avenir, la Stratégie Forêt sera une composante fondamentale de la stratégie RSE des entreprises !



Anne-Lise Avril

Responsable des
Contenus de Marque

Alors que s'ouvre en 2021 la Décennie de l'ONU pour la Restauration des Écosystèmes, faire rayonner largement la cause des forêts est, plus que jamais, une nécessité pour mieux adresser les défis environnementaux des dix années à venir. Créer du lien entre l'humanité et les forêts : telle est la mission qu'endosse ainsi au quotidien le Pôle Communication. Parce qu'il est essentiel que chacun prenne conscience des enjeux des forêts mondiales pour mieux œuvrer à leur préservation et à leur restauration, nous avons à cœur de rendre compréhensibles à tous

FAIRE RAYONNER LA CAUSE DES FORÊTS

la crise du climat et de la biodiversité et les solutions que représentent les forêts en réponse.

Le lien, nous le créons aussi au quotidien entre les financeurs, les projets forestiers auxquels ils contribuent et les populations locales qui en bénéficient concrètement sur le terrain. Autant de maillons d'une même chaîne que nous tenons à connecter afin de valoriser les engagements de chacun pour la protection et la restauration des écosystèmes forestiers mondiaux.

Dans un contexte d'évolution permanente, le Pôle Communication s'est attelé, tout au long de la saison 2020-2021, à des projets stratégiques pour accompagner la croissance et la structuration de Reforest'Action. En développant l'équipe via de nouveaux recrutements, en renforçant l'identité de marque de Reforest'Action, sa notoriété et sa crédibilité en tant que spécialiste international de la forêt, en mettant en valeur les projets forestiers conduits partout dans le monde au travers de multiples supports digitaux et pédagogiques,

en nouant des partenariats de visibilité et en faisant rayonner les événements organisés en lien avec notre écosystème pour assurer la mobilisation collective, nous avons raffermi notre force d'action et de créativité afin de servir au mieux la cause de la forêt.



Il est essentiel que chacun prenne conscience des enjeux des forêts mondiales pour mieux œuvrer à leur préservation et à leur restauration.

Notre priorité se situe également dans la sensibilisation de nos contributeurs à l'extrême nécessité d'inscrire leur engagement pour les forêts dans une démarche d'engagement plus globale de réduction de leur empreinte sur l'environnement liée à leur cœur de métier. Et ce, dans l'optique d'agir plus largement en faveur du climat et de la biodiversité, deux enjeux qui conditionnent l'avenir de l'humanité.

Inscrit dans l'ambition globale de Reforest'Action, notre travail de communication et de sensibilisation permet à chacun, entreprises et citoyens, d'endosser pleinement leur responsabilité et leur rôle à jouer en vue de bâtir, ensemble, un modèle de société plus durable.

PARTICIPER AU DIALOGUE INTERNATIONAL SUR LES FORÊTS



Nicolas Blain

Directeur du Pôle
Relations Institutionnelles

Depuis ses débuts, Reforest'Action n'a cessé de grandir. En étendant son champ d'action dans nombre de pays, en développant de nouveaux types de projets, en tissant des partenariats avec de plus en plus d'acteurs de terrain et en collectant des financements de la part d'entreprises et de citoyens toujours plus nombreux. Parallèlement, les défis environnementaux mondiaux se sont eux aussi élargis et se cristallisent aujourd'hui. Or la forêt joue, et jouera à rythme croissant à l'avenir, un rôle précieux, tant en faveur du climat que de la bio-

diversité. Dans ce contexte, Reforest'Action s'est fixé pour objectif de changer d'échelle et d'adresser les défis forestiers à la hauteur de l'urgence environnementale et de son exigence historique.

Agir à échelle planétaire donc, en protégeant, plantant et régénérant un milliard d'arbres d'ici 2030 nécessite d'interagir avec de nouveaux interlocuteurs que sont les gouvernements, les organisations internationales et autres alliances public-privé d'envergures continentales et mondiales. Pour répondre à ce besoin, le Pôle Relations institutionnelles a été créé en septembre 2020. Sa mission : participer au développement international de Reforest'Action en engageant un dialogue et en déployant des collaborations avec les acteurs précités. Et ce dans l'objectif de promouvoir notre vision des enjeux forestiers et de contribuer à accélérer la préservation et, surtout car c'est là notre métier, la restauration qualitative des forêts du globe.

Au cours de ses 10 premiers mois d'activité, le Pôle Relations institutionnelles a développé un dialogue avec des organismes internationaux tels que des branches des Nations Unies, des institutions européennes, des ONG et autres alliances multi-parties prenantes. Premiers fruits de ces échanges de long terme, nous avons



Reforest'Action s'est fixé pour objectif de changer d'échelle et d'adresser les défis forestiers à la hauteur de l'urgence environnementale et de son exigence historique.

rejoint l'European Forest Institute ainsi que la Circular Bioeconomy Alliance (CBA) établie en 2020 par Son Altesse Royale le Prince de Galles. Reforest'Action a aussi contribué au dialogue international sur les forêts à travers différents temps forts, et notamment le Global Forest Summit, co-organisé avec l'Institut Open Diplomacy en mars 2021.

Les enjeux des prochains mois ? Continuer à dialoguer et à collaborer avec des institutions françaises, européennes et internationales afin de renforcer, au nom de Reforest'Action, la protection et la restauration des forêts à grande échelle, au service de la biodiversité et des générations futures. Et promouvoir, bien sûr, une vision multifonctionnelle de la forêt, qui ne saurait être réduite à sa fonction de puits de carbone.



05 À LA RENCONTRE DES CONTRIBUTEURS



PAROLE D'ENTREPRISE

BNP PARIBAS

CONTRIBUER À LA RESTAURATION DES FORÊTS EUROPÉENNES

BNP Paribas s'est engagé à associer ses produits d'investissement responsable ESG, intégrant les critères Environnementaux, Sociaux et de Gouvernance, à des actions de restauration d'écosystèmes forestiers à l'échelle européenne. Quelle est l'origine de cette prise de décision ?

Depuis plusieurs années, BNP Paribas s'est engagé à lutter contre la déforestation et à préserver la biodiversité à travers ses politiques de financement, un dialogue constructif avec ses clients, les coalitions, le mécénat et le soutien à la recherche. Cet engagement est notamment réaffirmé dans la Position sur la Biodiversité publiée en mai 2021. C'est ainsi qu'est née l'idée, à travers nos produits d'investissement ESG, d'allouer une partie de nos collectes à une initiative de restauration d'écosystèmes forestiers.

Aujourd'hui, nous sommes fiers de soutenir Reforest'Action avec un objectif double : d'une part, aider à restaurer le plus de forêts possibles dans les pays où Reforest'Action est présent afin de répondre

à l'urgence climatique ; d'autre part, promouvoir notre offre d'investissement ESG tout en permettant à nos clients d'avoir un impact concret, localisé et mesurable.

Deux ans après le lancement de notre initiative, plus d'1,8 millions d'arbres ont déjà été plantés et régénérés grâce à la contribution d'une trentaine de clients de BNP Paribas CIB !



Reforest'Action a permis à nos clients de participer à une grande variété de projets partout dans le monde

à la réduction de l'empreinte carbone et de la restauration des forêts. Cet accompagnement pédagogique nous a permis de nous approprier le sujet et de mieux comprendre le fonctionnement des écosystèmes forestiers. Ces connaissances nous

ont également permis d'orienter notre offre vers des produits prenant en compte tous ces aspects afin de les proposer aux clients. Enfin, Reforest'Action a permis à nos clients de participer à une grande variété de projets partout dans le monde, tout en donnant régulièrement des nouvelles des forêts qu'ils ont décidé de soutenir, de façon participative et inclusive.

Quel est l'impact de votre engagement auprès de vos parties prenantes (collaborateurs et clients) ?

Cette initiative nous a permis d'amener un impact très concret à nos parties prenantes : cela était inédit d'associer la distribution de produits d'investissements ESG à la plantation et la régénération d'arbres, quelquefois dans des forêts à proximité de nos clients ! L'aspect tangible de cette action, allant parfois jusqu'à participer à des plantations en forêt avec nos équipes et nos clients, a également une portée éducative en montrant en pratique comment restaurer des écosystèmes forestiers et être, chacune et chacun, acteur de la transition.



Alice Loevenbruck

Sustainable Solutions Structurer,
BNP Paribas CIB

PAROLE D'ENTREPRISE

HENNESSY

FINANCER DES PROJETS D'AGROFORESTERIE SUR-MESURE

La maison Hennessy a pris des engagements ambitieux en faveur de la préservation de la biodiversité et de l'enrichissement des sols à hauteur de 50 000 hectares régénérés d'ici 2030. Vous avez d'ailleurs été précurseur dans le domaine de la vitiforesterie, l'agroforesterie appliquée au monde viticole. Qu'est-ce qui vous a incité à faire ce choix dans votre vignoble ? Comment souhaitez-vous étendre votre action dans ce domaine et quel serait le message que vous souhaitez adresser aux viticulteurs ?

Nous avons un engagement très clair autour de la régénération des sols et de la viticulture durable, et ces pratiques qui consistent à renforcer la biodiversité et à planter des haies et des arbres au sein du vignoble y répondent parfaitement. Nous avons amorcé ce projet sur 40 hectares sur notre propre vignoble. Nous allons en mesurer les bénéfices et souhaitons promouvoir ce type de pratiques auprès de nos partenaires viticulteurs.

Comment qualifieriez-vous l'accompagnement de Reforest'Action aux côtés de la Maison Hennessy dans la vitiforesterie ? Quelles sont vos attentes dans les années à venir ?



J'ai apprécié la transparence, le professionnalisme, le pragmatisme et l'écoute des équipes de Reforest'Action. Et ce n'est que le début !

Nous avons besoin de nous entourer d'experts sur ce type de pratiques. L'aide de Reforest'Action est capitale pour la Maison Hennessy : leurs équipes nous ont permis de définir la zone sur laquelle nous allons lancer ce projet, le nombre et le type d'essences d'arbres à planter, de conduire des études pédoclimatiques pour nous assurer de la bonne qualité des sols, de piloter la préparation des terrains et les travaux de plantation en eux-mêmes. J'ai apprécié la transparence, le professionnalisme, le pragmatisme et l'écoute des équipes de Reforest'Action. Et ce n'est que le début !

Comment votre engagement en faveur du climat s'inscrit-il dans les valeurs et les impératifs éco-

nomiques de la Maison Hennessy ?

Dans le cadre de notre stratégie Développement Durable, le climat et la réduction de nos émissions CO₂ sont des axes majeurs. Nous nous sommes fixé un objectif très ambitieux de réduire de 50 % nos émissions carbone d'ici 2030 sur les scopes 1, 2 et 3. En parallèle, nous avons l'ambition d'augmenter notre activité tout en maîtrisant les impacts sur l'ensemble de la chaîne de valeur. Cette double exigence relève d'une saine tension, comme dirait notre président Laurent Boillot.



Sandrine SOMMER

Chief Sustainability Officer,
Hennessy

PAROLE D'ENTREPRISE

PGS

SOUTENIR DES PROJETS DE COMPENSATION CARBONE CERTIFIÉS

PGS s'est engagé à préserver la ressource bois en lien avec son métier et va plus loin en soutenant depuis 2016 des projets de compensation carbone certifiés et des projets forestiers locaux en France. Qu'est-ce qui vous a incité à vous orienter vers ce type d'actions ? Quel est le message que vous souhaiteriez adresser à vos parties prenantes à travers ce soutien ?

Dès 2009, nous avons créé la filiale PGS Reverse pour accompagner nos clients vers une transition écologique, grâce à la gestion globale et durable de leur parc de palettes. La palette est indispensable et ultra stratégique dans la logistique mondiale et le bois est le meilleur matériau. Nous devons en faire un usage éco-responsable et privilégier les fondamentaux de l'économie circulaire, en concevant des palettes adaptées aux besoins des utilisateurs et en associant un système de collecte afin de favoriser sa réutilisation, avec des supports multi-rotations et multi-clients. Nous souhaitons donner un futur

à la palette, réduire nos émissions de CO₂, compenser nos émissions directes et renouveler la ressource bois au plus proche de nos parties prenantes afin de les sensibiliser à en faire de même.



Reforest'Action, nous accompagne dans notre volonté de neutralité carbone avec des projets de compensation carbone certifiés.

Comment Reforest'Action vous a-t-elle accompagné au fil des années ? Quels sont vos prochains objectifs dans le cadre de votre contribution ?

Reforest'Action, grâce à ses multiples solutions d'engagement pour la forêt, nous accompagne dans notre volonté de neutralité carbone avec des projets de compensation carbone certifiés. Nous avons souhaité aller encore plus loin, en ajoutant à cette compensation annuelle, un programme de plantation en France qui permet à PGS Reverse d'avoir un impact positif sur le climat. Nous allons continuer à agir pour un monde meilleur, et continuer notre développement sur différents leviers en lien avec notre politique RSE.

En quoi votre engagement en faveur des forêts s'inscrit-il dans les valeurs de PGS et notamment de PGS Reverse ?

Depuis longtemps, nous avons compris que les matières et la gestion des ressources étaient primordiales pour le développement de notre Groupe et pour l'accompagnement durable de nos clients. L'offre globale de PGS Reverse, qui favorise l'usage à la possession, était complémentaire à la stratégie initiale de PGS Group d'intégration verticale des métiers autour de la palette en bois, avec un objectif principal de diminuer son empreinte carbone : gestion durable des forêts, scieries certifiées PEFC, éco-fabrication, collecte et reconditionnement, relocalisation, partage, réemploi et services logistiques au niveau européen... Le développement durable est inscrit dans nos gènes depuis presque 30 ans.



Eric DEME

Managing Director PGS REVERSE

PAROLE DE

CITOYENS

AGIR À SON ÉCHELLE EN FAVEUR DES FORÊTS



“

Le site Internet de Reforest'Action est clair et facile d'utilisation. Il permet de visualiser concrètement les différents projets forestiers proposés. J'aime également bénéficier du certificat de plantation qui me donne envie de multiplier les aides financières et de garder une trace de mon engagement.

Jonathan, 35 ans

“

Ce n'est pas facile de trouver une structure solide, transparente et entreprenante comme Reforest'Action. Avec eux, je sais exactement comment est utilisée ma contribution pour la forêt.

Sylvie, 49 ans

“

Alarmée par la déforestation massive et les incendies forestiers qui ont eu lieu ces dernières années, j'essaie de faire attention à mon impact écologique au quotidien. Nous prenons la forêt pour acquise alors qu'elle risque de disparaître. Il est important de continuer à planter des arbres.

Marie, 24 ans

“

Une forêt est un organisme vivant, il faut en prendre soin. Planter un arbre est un geste pérenne, bien plus que d'offrir un bouquet de fleurs. Chaque arbre planté est une alvéole qui permet à chacun de mieux respirer.

Eric, 65 ans



06 À LA RENCONTRE
DES PORTEURS
DE PROJET

A LA RENCONTRE DE...

RIOTERRA AU BRÉSIL

INFOS CLÉS

LANCEMENT DU PROJET

2019

NOMBRE D'ARBRES FINANCÉS SUR LA SAISON

250 000 ARBRES

OBJECTIF

Développer des forêts comestibles en région amazonienne au sein de zones déforestées et abandonnées, situées au sein de la réserve Rio Preto Jacundá, désormais légalement protégée

BÉNÉFICIAIRES

Les populations traditionnelles de la réserve de Rio Preto Jacundá

Le Centre d'études culturelles et environnementales de la région amazonienne Rioterra est une ONG créée en 1999 dans l'objectif de proposer un modèle de développement pour la région amazonienne, alliant conservation et durabilité à l'amélioration de la qualité de vie des populations locales. Leur mission : défendre l'identité de l'Amazonie, valoriser l'utilisation durable de l'environnement et contribuer à un modèle de société juste et participatif.

Reforest'Action finance les projets de conservation forestière et d'agroforesterie conduits par Rioterra en Amazonie brésilienne depuis 2019.

Au cours de la saison 2020-2021, le projet a contribué à recréer des forêts comestibles au sein de la réserve Rio Preto Jacundá. Nommée « extractiviste », cette réserve est un territoire légalement protégé au Brésil, et forme un écosystème continu, essentiel à la conservation de la biodiversité locale, des sols, du cycle de l'eau et du stockage du carbone. Elle a pour objectif de préserver les moyens de subsistance et la culture des populations traditionnelles qui y vivent, en leur garantissant, gratuitement et pour une durée illimitée, un accès aux ressources naturelles de ces espaces. En retour, ces populations s'engagent à une utilisation durable des ressources naturelles à leur disposition.





BÉNÉFICES ENVIRONNEMENTAUX

Rétablissement des services écosystémiques tels que la conservation des ressources en eau, la régulation du climat et la pollinisation



BÉNÉFICES ÉCONOMIQUES

Contribution à la sécurité alimentaire des communautés locales et à la valorisation de l'agro-industrie locale grâce aux nombreuses essences d'arbres plantées



BÉNÉFICES SOCIAUX

Création d'emplois et de revenus notamment via l'inclusion des femmes et des jeunes dans le processus de restauration



Alexis Bastos

Coordinateur de projet à Rioterra

La forêt amazonienne, l'une des trois plus grandes forêts primaires du monde, est aussi l'une des plus touchées par la déforestation, avec 4 millions d'arbres disparaissant chaque année. En cause, l'agriculture industrielle, qui génère deux tiers de la déforestation en Amérique du Sud. Le Brésil, plus grand producteur de soja du monde, a converti 18% de ses écosystèmes forestiers depuis 1970 – via des coupes rases et des incendies - en élevage de bétail, en cultures de soja et de palmiers à huile. Face à ces enjeux, l'ONG Rioterra agit dans l'Etat du Rondônia, au sud-ouest de l'Amazonie brésilienne, grâce au financement de Reforest'Action. En intégrant pleinement les communautés locales au projet, Rioterra leur permet de comprendre comment elles peuvent s'appuyer sur des écosystèmes forestiers durables pour se développer économiquement et assurer leur sécurité alimentaire. Tout au long de la saison

2020-2021, 250 000 arbres de 34 essences indigènes différentes ont pris racine au sein de cinq parcelles déboisées et abandonnées, sur environ 170 hectares, selon un schéma de plantation qui



Ce projet de restauration est la première opération de récupération à grande échelle de la végétation indigène au sein de la forêt amazonienne.

inclut une culture principale en strate basse, composée par exemple de pupunha, d'açaï ou de cupuaçu, dont la production de fruits sera utilisée pour la consommation locale des populations traditionnelles ou la vente sur les marchés locaux, et un couvert végétal en strate haute, composé d'essences forestières endémiques telles que le cedrela fissilis, l'amburana acrana, le courbaril, l'itaúba ou l'angélique rouge. Ce projet de restauration de la réserve de Rio Preto Jacundá est la première opération de récupération à

grande échelle de la végétation indigène au sein de zones dégradées au sein de la forêt amazonienne, et servira ainsi de prototype pour le déploiement de futures opérations semblables en Amazonie.

A LA RENCONTRE DU...

RENASCEDD EN GUINÉE

INFOS CLÉS

LANCEMENT DU PROJET

2019

NOMBRE D'ARBRES FINANCÉS SUR LA SAISON

150 000 ARBRES

OBJECTIF

Restaurer des écosystèmes forestiers dégradés par la déforestation due à l'agriculture, à l'extraction du sel, à l'exploitation minière et à l'explosion démographique

BÉNÉFICIAIRES

Les communautés locales des régions de Kindia, Boffa, Forécariah, Mamou et Faranah

Le RENASCEDD (Réseau National de la Société Civile pour l'Environnement et le Développement Durable) est une ONG créée en 2016 par Sekou Amadou Diakité. Le siège du RENASCEDD est situé à Conakry, la capitale de la Guinée. Organisation apolitique, à but non lucratif, le réseau regroupe des acteurs non-étatiques évoluant dans le domaine de l'environnement. Le RENASCEDD est constitué de jeunes engagés dans la protection de l'environnement et la promotion du développement durable. Ils collaborent avec différents partenaires au développement, tels que le PNUD (Programme des Nations Unies pour le Développement), le FEM (Fonds Européen d'ajustement à la mondialisation), les autorités administratives guinéennes et les élus locaux.

Grâce au partenariat noué avec Reforest'Action en 2019, le RENASCEDD déploie des campagnes de reforestation en Guinée aux côtés des communautés locales.

Au cours de la saison 2020-2021, le projet a permis de planter 150 000 arbres dans cinq régions, afin de contribuer à la restauration des écosystèmes forestiers guinéens.





BÉNÉFICES ENVIRONNEMENTAUX

Stockage de CO₂, développement de la biodiversité, protection des terres des phénomènes climatiques extrêmes



BÉNÉFICES ÉCONOMIQUES

Diversification des productions agricoles via l'agroforesterie et développement de la sécurité alimentaire des populations



BÉNÉFICES SOCIAUX

Sensibilisation à la protection des agroécosystèmes et au maintien des bénéfices des arbres plantés sur la qualité de vie des habitants



Sekou Amadou Diakitè

Fondateur du RENASCEDD

La forêt dense qui existait autrefois sur la plaine littorale de Guinée a presque disparu. Au sein d'un climat tropical humide comme celui de notre pays, caractérisé par l'abondance des précipitations, la déforestation entraîne le lessivage des sols, qui ne sont plus abrités par le couvert forestier. Cela provoque une baisse de fertilité des sols due à la difficile reconstitution de l'humus ainsi qu'une fragilité des sols qui perdent leur aptitude à soutenir une végétation dense et épaisse. La disparition des forêts continentales guinéennes pèse ainsi directement sur les communautés locales qui s'appuient notamment sur celles-ci pour se nourrir, tant en fruits qu'en gibier, ainsi qu'à des fins médicinales.

Aux conséquences de la déforestation se greffent aussi les répercussions du réchauffement climatique – les deux étant liés, puisque la déforestation

engendre le relargage atmosphérique du carbone stocké dans les forêts sous forme de gaz à effet de serre, qui alimente lui-même le réchauffement climatique. En Guinée, le changement climatique se traduit notamment par la perturbation du calendrier agricole avec l'extension



Nous reboisons aux côtés des populations locales dans l'objectif d'accroître leur niveau de vie et de restaurer leur environnement.

de la saison sèche, la baisse du rendement agricole et le tarissement des cours d'eau. Autant de conséquences directement palpables au quotidien par les communautés rurales agricoles en Guinée.

C'est dans ce contexte que s'ancre le projet du RENASCEDD financé par Reforest'Action. Nous reboisons aux côtés des populations locales dans l'objectif d'accroître leur niveau

de vie et de restaurer leur environnement, et promovons de meilleures pratiques culturelles, telles que l'agroforesterie, pour compenser les effets dévastateurs de la déforestation et du changement climatique.

A LA RENCONTRE DE...

YAGASU EN INDONÉSIE

INFOS CLÉS

LANCEMENT DU PROJET

2017

NOMBRE D'ARBRES FINANCÉS SUR LA SAISON

300 000 ARBRES

OBJECTIF

Reconstituer la mangrove des littoraux de l'île de Sumatra

BÉNÉFICIAIRES

Les populations des districts d'Aceh Timur et de Langsa

Depuis 2003, Yagasu, ONG indonésienne de préservation de l'environnement, restaure la mangrove en lien avec les communautés des zones forestières de l'île de Sumatra. Le projet de protection et de restauration de la mangrove mené par Yagasu a permis de conserver 23 essences différentes de palétuviers, 8 espèces de mammifères, 16 espèces de reptiles et amphibiens, 32 espèces d'invertébrés (crabes, crevettes...), 73 espèces d'oiseaux, 41 espèces de poissons et 9 espèces d'oiseaux migratoires. Reforest'Action finance le projet mené par Yagasu depuis 2017.

L'objectif : restaurer la mangrove du nord de l'île de Sumatra par la plantation de plusieurs essences de palétuviers, l'arbre qui la constitue.

Quatre ans après l'amorce de notre soutien au projet, un total de 571 786 palétuviers financés par Reforest'Action ont été plantés sur le terrain par Yagasu, dont 300 000 au cours de la saison 2020-2021.





BÉNÉFICES ENVIRONNEMENTAUX

Stockage de CO₂, filtration par la mangrove des débris et des polluants transportés par les courants marins, conservation et développement de la biodiversité aquatique, protection des littoraux et lutte contre la montée des eaux



BÉNÉFICES ÉCONOMIQUES

Récolte des fruits et des feuilles des palétuviers pour la production d'aliments et d'encre naturelle, développement de l'écotourisme local



BÉNÉFICES SOCIAUX

Sensibilisation à la protection des mangroves, création d'emplois et de revenus notamment via l'inclusion des femmes et des jeunes dans le processus de restauration



Meilinda Suriani

Directrice du programme de reboisement à Yagasu

En 1987, le nord de Sumatra comptait 200 000 hectares de mangrove. Aujourd'hui, il en reste moins de la moitié avec seulement 83 000 hectares. Cette déforestation massive est principalement due à la pression anthropique : la mangrove est convertie en espaces d'élevage intensif de crevettes et de poissons, et abattue illégalement pour en faire du bois de chauffage ou du charbon de bois.

La restauration des écosystèmes de mangrove dans le cadre du projet mené par Yagasu et financé par Reforest'Action vise à augmenter leur capacité de charge environnementale, c'est-à-dire le seuil au-delà duquel leurs services écologiques sont considérés comme dégradés et ne contribuent plus au bien-être des populations. Les mangroves sont en effet caractérisées par la richesse de leurs services écosystémiques, garantissant de nombreuses ressources écologiques et propices aux activités génératrices de revenus pour

les communautés locales. Autour du projet, c'est tout un paysage écologique qui se déploie au-delà même de la plantation d'arbres.

Tout au long de la saison 2020-2021, le projet a ainsi contribué au soutien des activités de production de batik biologique, encre issue des feuilles des palétuviers, qui sert notamment à teindre les étoffes traditionnelles locales. En parallèle, nous soutenons le développement de l'écotourisme, source de revenus pour les communautés locales, par la création d'infrastructures qui pourront accueillir les visiteurs, à l'issue de la crise de COVID-19, dans le respect de l'écosystème de la mangrove.



Autour du projet, c'est tout un paysage écologique qui se déploie au-delà même de la plantation d'arbres.

Au total, 2 500 personnes bénéficient indirectement du projet, que ce soit par la génération d'activités économiques ou les nombreux services écologiques fournis par la mangrove restaurée.

A LA RENCONTRE DE...

SYLVA NOVA EN EUROPE

INFOS CLÉS

NOMBRE D'ARBRES FINANCÉS SUR LA SAISON

868 226 ARBRES**DANS 9 PAYS**

OBJECTIF

- Restaurer des forêts incendiées (Espagne, Portugal)
- Restaurer des forêts dégradées via la méthode de la Régénération Naturelle Assistée (France, Italie)
- Augmenter la couverture forestière (Irlande)
- Enrichir les forêts en diversifiant les essences (Italie)
- Restaurer des forêts affectées par des maladies et des attaques d'insectes (Belgique, Luxembourg, Pays-Bas, Allemagne)

Sylva Nova est un cabinet international de consultance fondé en 1994, qui conduit de nombreuses missions relatives à la forêt et à ses enjeux, pour le compte de propriétaires forestiers privés, mais aussi d'organismes de certification, d'Organisations Internationales (ONU, FAO, IUCN...) d'ONG (Jane Goodall Institute) et de Reforest'Action.

Son fondateur, Pierre Hermans, collabore depuis 2016 avec Reforest'Action en qualité de consultant, spécialiste des projets européens.

Son rôle est d'identifier, d'évaluer et de mettre en œuvre des projets de reforestation ou de restauration de forêts dégradées dans toute l'Europe. Il bénéficie pour cela du soutien et des compétences du Pôle Forêt de Reforest'Action. Aujourd'hui responsable de notre Bureau d'Études, il apporte également un support technique dans l'élaboration et le suivi de projets carbone, de forêts urbaines ou d'agroforesterie sur-mesure.



sylva
nova

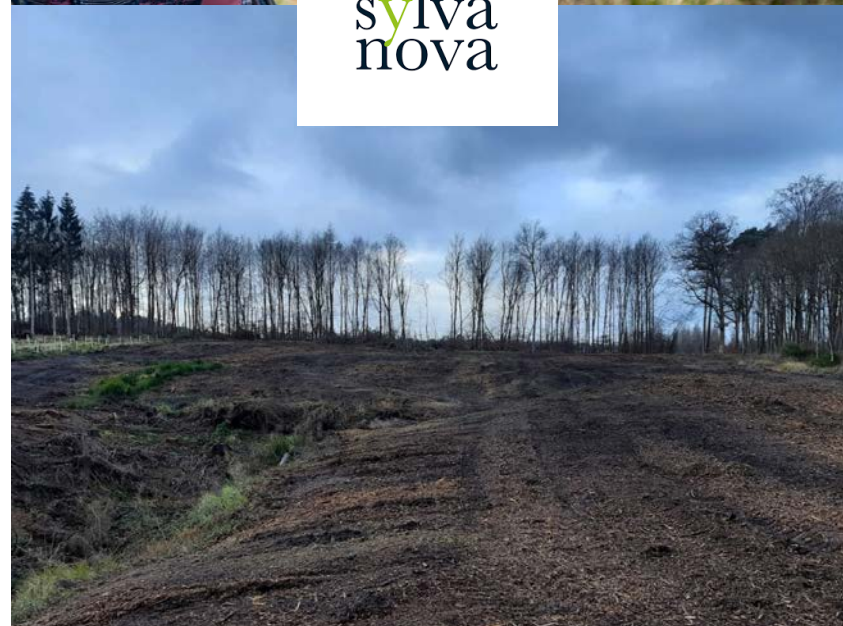



BÉNÉFICES ENVIRONNEMENTAUX

Stockage du carbone et lutte contre le réchauffement climatique, préservation et développement de la biodiversité, protection des terres contre les aléas naturels, régulation du cycle de l'eau et lutte contre l'érosion des sols



BÉNÉFICES ÉCONOMIQUES

Alimentation de la filière bois locale



BÉNÉFICES SOCIAUX

Création d'emplois au sein des filières Forêt-Bois locales, préservation des espaces forestiers de loisirs et de ressourcement



Pierre Hermans

Fondateur de Sylva Nova

Les défis auxquels fait face la forêt européenne ne sont pas ceux que l'on rencontre en Amérique du Sud, en Asie ou en Afrique. Au sens strict, l'Europe n'est pas sujette à la déforestation. La situation n'est pour autant pas idyllique : le changement climatique est perceptible, il fragilise de nombreux massifs forestiers et amplifie la fréquence et l'intensité des phénomènes tels que tempêtes, incendies, attaques d'insectes ou d'agents pathogènes.

La lutte contre les conséquences du réchauffement climatique nécessite d'agir rapidement, et partout où c'est possible. Dans ce contexte, l'Europe a indiscutablement son rôle à jouer. Au-delà de la séquestration de CO₂, certains bénéfices écosystémiques et sociaux ne sont perceptibles que sur le plan local, ce qui justifie nos actions au profit des forêts européennes. De plus, ces actions locales ont le

pouvoir de sensibiliser le grand public, et d'obtenir son adhésion dans le cadre d'opérations plus globales.



En agissant dans 9 pays en Europe, Sylva Nova contribue à développer l'ensemble des services écosystémiques rendus par les forêts européennes.

La stratégie adoptée par Reforest'Action conjugue des actions de plantation, là où le couvert forestier est inexistant ou insuffisant, et des interventions visant à assister et enrichir la régénération naturelle en place. Bien sûr, le programme sera différent suivant qu'il s'agit d'augmenter la couverture forestière d'un pays insuffisamment boisé comme l'Irlande, de restaurer une forêt incendiée au Portugal, ou d'enrichir des taillis improductifs en Italie. En agissant dans 9 pays en Europe via le financement de Reforest'Action, Sylva Nova contribue à développer l'ensemble des services écosysté-

miques (environnementaux, économiques, sociaux, paysagers...) rendus par les forêts européennes, qui sont multifonctionnelles par nature.



07 EXPOSITION
MÉDIA GLOBALE

SAISON 2020-2021

EXPOSITION MÉDIA GLOBALE

RETOMBÉES MÉDIA

entre juin 2020 et juin 2021

471

Retombées presse

3 021

Retombées réseaux sociaux

PERSONNES TOUCHÉES

entre juin 2020 et juin 2021

1,4 MILLIARD

Reach presse

19,4 MILLIONS

Reach réseaux sociaux
(Facebook, Twitter et LinkedIn)

TOP 10

DES SUPPORTS LES PLUS IMPACTANTS

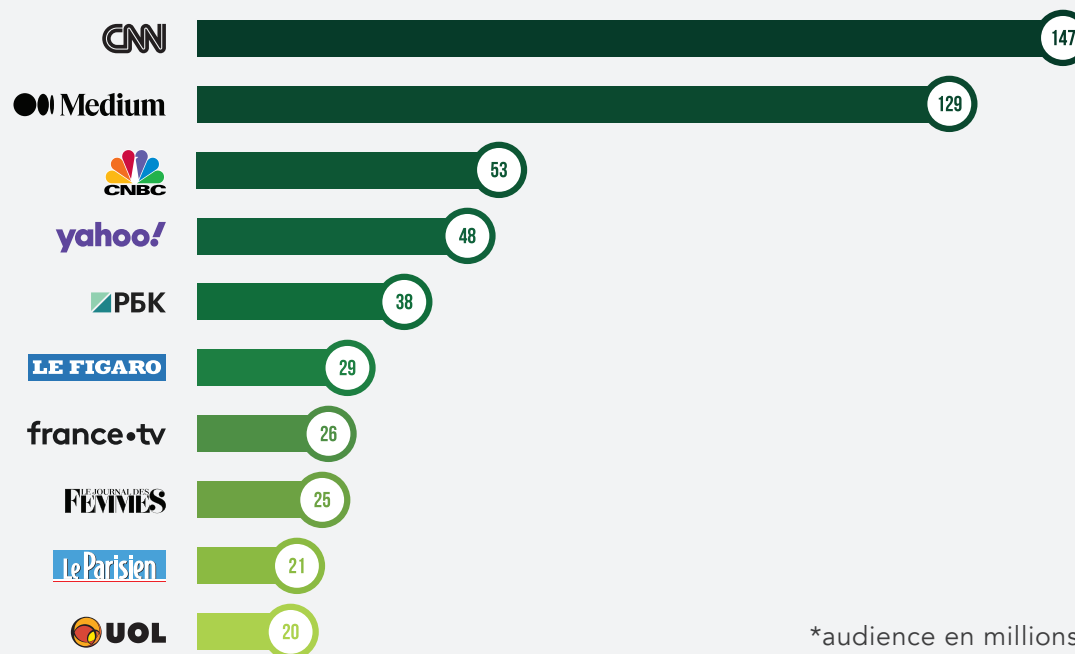

*audience en millions

ECOSYSTÈME DIGITAL

AU 30 JUILLET 2021

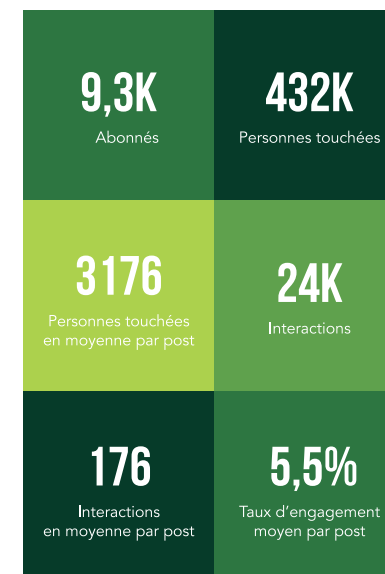



08 NOTRE GOUVERNANCE

GOUVERNANCE

AU 1^{ER} JUILLET 2021

Reforest'Action est une entreprise certifiée B Corp créée en 2010 qui a pour mission de préserver, restaurer et créer des forêts partout dans le monde, en réponse à l'urgence climatique et à l'érosion de la biodiversité.

Comité exécutif

Constitué de chaque directeur de pôle, le comité exécutif de Reforest'Action conduit la mise en œuvre de la stratégie et sa gestion quotidienne.

Stéphane Hallaire
Président-Fondateur

Nicolas Blain
Directeur des Relations Institutionnelles

Ludivine Buvat
Directrice Marketing-Communication

Frédéric Daniel
Directeur du Développement

Pierre Gaches
Directeur des Opérations

Sandrine Guidoni
Directrice Administrative et Financière

Comité éthique

Le comité éthique accompagne Reforest'Action dans l'orientation de sa réflexion, de son positionnement et de son action sur des sujets variés tels que celui du carbone, des collaborations avec les financeurs ou encore des messages promus.

Renaud Bettin
Expert en neutralité carbone
sweep.net

Sylvain Boucherand
PDG de B&L Evolution

Hervé Le Boulter
Responsable de la politique forestière
de FNE

Julie Marsaud
à la tutelle des parcs nationaux au
Ministère de la transition écologique
et solidaire

Comité technique

Dans une démarche d'amélioration continue, le comité technique réfléchit aux côtés de Reforest'Action à la méthodologie de sélection, de suivi et de valorisation des projets forestiers. Ses différents membres ont pour rôle de valider le cahier des charges et de passer annuellement les projets en revue.

Alexis Ducosso
Membre du directoire forêt de FNE et
président du groupe forêt de l'UICN

Philippe Gourmain
Expert forestier

Hervé Jactel
Directeur de recherche à l'INRA

Paul-Emmanuel Huet
Directeur exécutif de PEFC France



Reforest'Action depuis 2010 en quelques chiffres :



+ 17
millions d'arbres plantés ou régénérés

35
salariés engagés au quotidien

+ 3 000
entreprises

10
correspondants internationaux

+ 300 000
citoyens

+ 990
porteurs de projets

+ 1050
projets forestiers financés dans 39 pays

Nous contacter

Reforest'Action
10, rue Jacques Daguerre
92500 Rueil-Malmaison
contact@reforestaction.com
+33 (0)1 86 22 04 80

Apporter des solutions concrètes et durables aux crises du climat et de la biodiversité en intégrant pleinement les enjeux socio-économiques locaux.



Préserver, restaurer, créer des forêts.